

TARIFS 2024 - 2025

Le Conseil d'Administration de l'Ensemble Scolaire Catholique Rignac - Montbazens a établi un tarif forfaitaire mutualisé qui se décline de la façon suivante :

- La **contribution familiale** composée d'un forfait annuel pour frais de travaux et d'entretien :
 - ▶ 1er enfant : 345.00 €
 - ▶ 2e enfant : 325.00 €
 - ▶ 3e enfant et + : Gratuit
- L'**achat de fournitures** diverses pour un montant annuel de 14 €.
- Les **frais de restauration** :
 - ▶ 4,40 € / repas si votre enfant est inscrit en tant que demi-pensionnaire (2,3 ou 4 repas/semaine) soit 616,00€/an pour un élève prenant 4 repas par semaine sur 35 semaines (au lieu de 36 semaines d'école)
 - ▶ 5,50 € / repas si votre enfant mange à la cantine de manière ponctuelle avec l'achat de tickets.

Services supplémentaires

- Garderie / Etude :
 - ▶ Matin : 0.50 € / matin
 - ▶ Soir : 1.00 € / soir



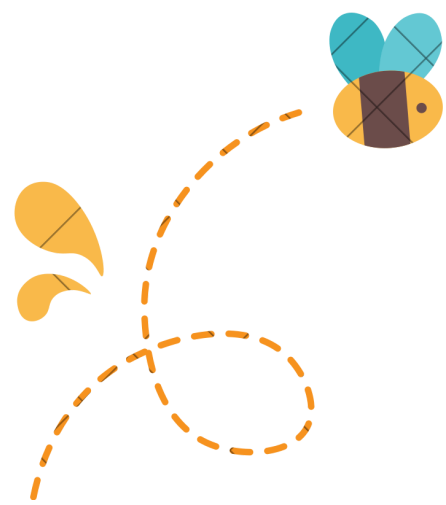

TARIFS 2024 - 2025

Le Conseil d'Administration de l'Ensemble Scolaire Catholique Rignac - Montbazens a établi un tarif forfaitaire mutualisé qui se décline de la façon suivante :

- La **contribution familiale** composée d'un forfait annuel pour frais de travaux et d'entretien :
 - ▶ 1er enfant : 345.00 €
 - ▶ 2e enfant : 325.00 €
 - ▶ 3e enfant et + : Gratuit
- L'**achat de fournitures** diverses pour un montant annuel de 14 €.
- Les **frais de restauration** :
 - ▶ 4,40 € / repas si votre enfant est inscrit en tant que demi-pensionnaire (2,3 ou 4 repas/semaine) soit 616,00€/an pour un élève prenant 4 repas par semaine sur 35 semaines (au lieu de 36 semaines d'école)
 - ▶ 5,50 € / repas si votre enfant mange à la cantine de manière ponctuelle avec l'achat de tickets.

Services supplémentaires

- Garderie / Etude :
 - ▶ Matin : 0.50 € / matin
 - ▶ Soir : 1.00 € / soir

